Die Schulsozialarbeit unterliegt der gesetzlichen Schweigepflicht!
Die Inhalte der Beratung und Fragen werden nur mit Ihrem Einverständnis anderen Personen/ Institutionen zugänglich gemacht. Die Angebote der Schulsozialarbeit sind freiwillig und kostenlos.

Ansprechpartnerin:
Dagmar Wichner
Dipl. Sozialpädagogin

So können Sie mich erreichen:
Bei Bedarf setzen Sie sich bitte
mit dem Sekretariat, Tel. 04944/2179
in Verbindung.
Ich werde Sie dann zeitnah zurückrufen!
E-Mail: dagmar.wichner@gswiesmoormitte.de

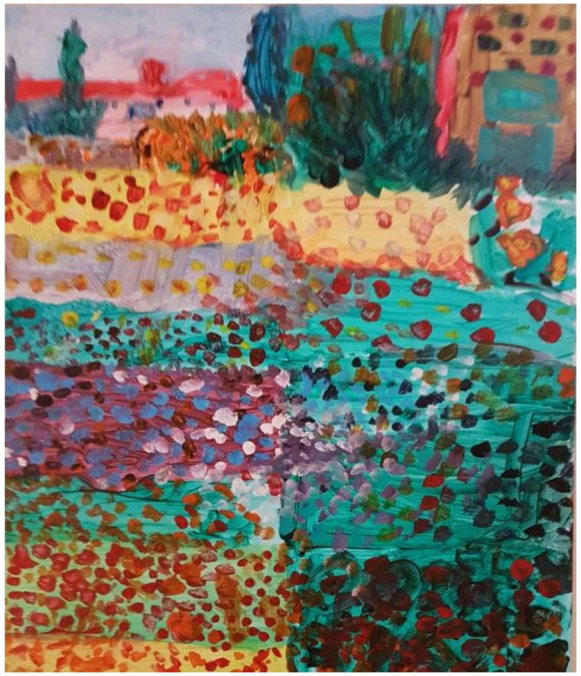

Schulsozialarbeit

WIESMOOR mitte GRUNDSCHULE

„Fürchte DICH nicht vor Veränderungen, fürchte DICH vor dem Stillstand!“
(Leitbild der Grundschule Wiesmoor-Mitte)